

STAMBENA JEDINICA

za dvoje

Ova stambena jedinica namenjena za dva fotografa podvodnog sveta nalazi se na otvorenom moru. Sastoji se iz dve etaze. Na prvoj etaži koja se nalazi iznad površine vode koristi se za svakodnevni boravak, dok se na drugoj etaži koja je ispod površine vode nalazi radni prostor tj. mračna soba sa odvojenim prostorom za rad za oba fotografa. Iznad druge etaže indirektnim putem, kroz manji stakleni prostor mogu preći na posao, na fotografisanje morskih dubina.

caad/Aleksandra Bjelić 072-2013

osnova 1

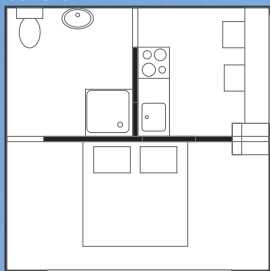

osnova 2

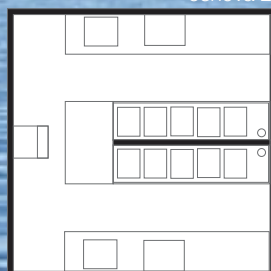

osnova 3

