

# STAMBENA JEDINICA

PRINCIPI CARD-A  
COMPUTER AIDED ARCHITECTURAL DESIGN

PROF.

DR MIRJANA DEVETAKOVIĆ RADOJEVIĆ;  
DOCENT



▲ PRIKAZ MAKETE KROZ FOTOGRAFIJU

DEF. PROJEKTA: MINIMALNA  
STAMBENA JEDINICA  
INTERVENCIJA: IZGRAĐENJA  
STAMB. JED. ZA POUVREMENI  
BORAVAK DVE OSOBE  
PROSTORNI ELEMENTI //  
LOKACIJA: DALEKO OD  
NASELJENOG MESTA  
POZICIJA: STENA  
KLIMA: TOPLA  
TLO: KAMEN  
OKRUZENJE: MORE, NEBO  
VOLUMEN JEDINICE: Približno  
300m<sup>2</sup>  
SPRATNOST: 5 NIVOA (3 ZA  
KORISCENJE + 2 STEPENICE)  
OBLIKOVANJE: USUKANO MESTO ZA  
DVE OSOBE  
//  
PROJEKAT NAPRAVLJEN ZA MLADI  
BRACNI PAR KOJI ŽELI DA POBEGNE  
OD GRADA, URBANOSTI, BRZOG  
ŽIVOTA, U POTRAZI ZA MIRNIJIM,  
BOLJIM I LEPSIM ŽIVOTOM.

STRUKTURA JEDINICE //  
UNUTRASNJI PROSTOR JE  
DIMENZIONISAN ZA  
ODVAJANJE DNEVNIH I NOĆNIH  
AKTIVNOSTI.

OSNOVA 1 //  
PREDSTAVLJA OSNOVU DELA  
ZA BORAVAK, ODMOR,  
SPREMANJE HRANE I  
RUCAVANJE. U NJOJ JE  
SMESTENA MINI KUHINJA SA  
TRPEZARIJSKIM STOLOM,  
POLICA ZA KNJIGE KOJA  
RAZDVAJA DEO ZA  
RUCAVANJE I DEO ZA BORAVAK  
I ODMOR.

OSNOVA 2 //  
PREDSTAVLJA DEO GDE  
KORISNICI STAMBENE  
JEDINICE (KONKRETNO BRACNI  
PAR U MOM SLUCAJU) GDE SE  
NALAZI VELIKI BRACNI KREKET  
SA KOMODOM, RED PLAKARA  
ZA STVAR I NARAVNO TERASA  
KOJU KORISNICI MOGU  
UPOTREBLJAVATI KADA KOD  
POZELE A NAROCITO LETI.

OSNOVA 3 //  
PREDSTAVLJA DEO SA  
KUPATILOM. U NJEMU SE  
NALAZE WC I SOLJAK (KOJA SE  
NALAZI U POSEBNOM  
OGRADJENOM PRSOTRU  
UNUTRA KUPATILA), DVA  
MODERNA UMIVADNIKA, KAD I  
VELIKA KADA (DZAKUZI).

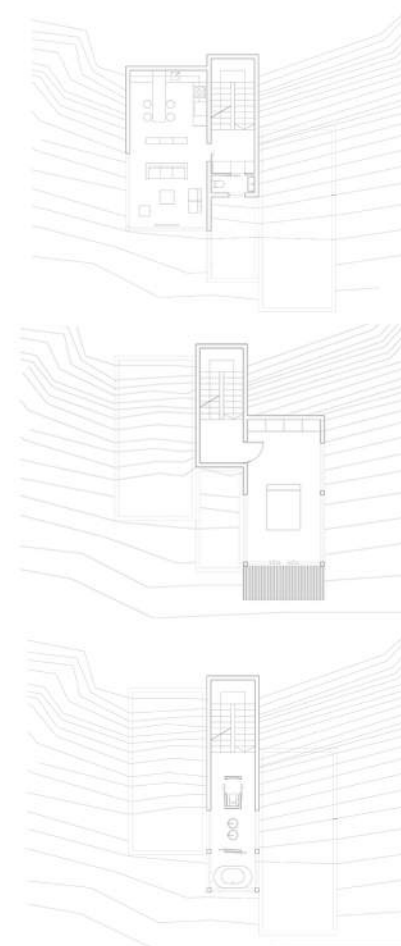

OSNOVA 1

OSNOVA 2

OSNOVA 3

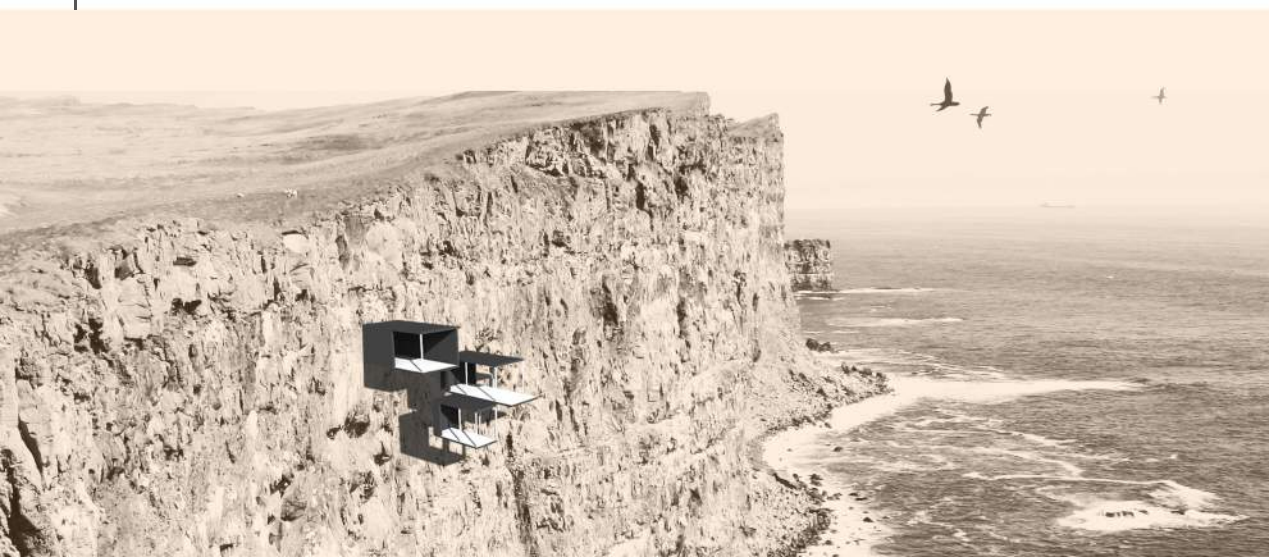

▲ 3D PRIKAZ MAKETE SA  
OKRUZENJEM U KOJEM JE  
SMESTENA MAKETA T.J. PROJEKAT  
STAMBENE JEDINICE ZA DVOJE  
(MONTAZA)

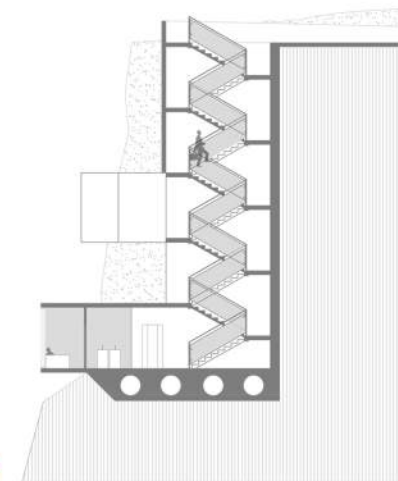

VERTIKALNI PRESEK KROZ MAKETU ▶