

Arhitektonski fakultet      kurs: Principi CAAD-a  
 Prva godina OAS-a        Rukovodilac kursa:  
 prolečni semestar        dr Mirjana Devetakovic  
 Skolska 2013/2014 g.      dipl. inz. arhitekture

Projekat: Minimalna stambena jedinica za  
 privremeni boravak dve osobe

- |                   |                |
|-------------------|----------------|
| 1. toalet         | 1. toilet      |
| 2. ostava         | 2. storage     |
| 3. kuhinja        | 3. kitchen     |
| 4. dnevni boravak | 4. living room |
| 5. terase         | 5. terraces    |
| 6. toalet         | 6. toilet      |
| 7. tuskabina      | 7. a shower    |
| 8. garderober     | 8. wardrobe    |
| 9. spavaca soba   | 9. bedroom     |

Projekat je nastao za potrebe dve osobe istog ili razlicitog pola izradjena je minimalna stambena jedinica za privremeni boravak i rad tokom cele godine u prirodnom okruzenju. Zadatak nije samo stambena jedinica kao odgovor na postojece uslove lokacije, specificnost terena i funkcije, vec poseban volumen, jednodnostora sa elementima efermnosti. Unutrasnji prostor je dimenzionisan prema meri coveka kao i za odvijanje dnevnih i nocnih aktivnosti: pripremanje lake hrane, rucavanje, slobodno vreme, kretkotrajni rad, održavanje licne cistoce, dnevni i nocni odmor.

Prostor u okviru jedinice planiran je kao promenljiv uz mogucnost adaptacije, prilagodjavanja razlicitim prostornim i programskim scenarijima. Veoma je bitna sama organizacija prostora kao i komunikacija unutrasnjeg i spoljasnjeg prostora po vertikali i horizontali. Unutrasnje pregrade su lake i delimicno pomerljive, kao sto su klizna vrata i spoljna fasada koja se moze otvarati i time prosiriti sam prostor, odnosno postaje terasa. Na osnovu horizontalnog plana dimenzionisani su unutrasnji prostori uslovljeni odvijanjem a k t i v n o s t i .

Oblikovanje forme nosi sa sobom odgovornost u stvaranju uniformnog dizajna i estetike. Radi se o jedinici koja se razvija ne samo iznutra vec i iz svog okruzenja, pa se tako moze i razmisljati i o atributima privremenosti kao i promenljivosti. Sama kuca se nalazi na pescanom poluostrvu, i izdignuta je od tla. Sa tlom je povezuje stepeniste kojim se ulazi u samu kucu, kao i senka koja se pojavljuje na tlu u zavisnosti od doba dana. Sam volumen je moguće povećati spustanjem staklene fasade. Terasa su jedino mesto na kojem mozemo biti napolju, a da nismo na pesku ili u vodi.

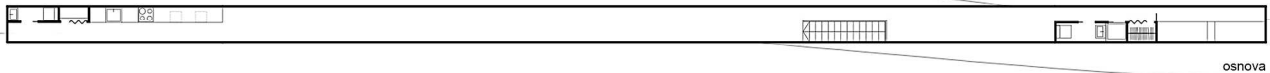

osnova



presek

