

# elementi projektovanja, kuća

OBJEKAT JE SMESTEN SEVERNO OD TROMSOA, NORVEŠKA,  
IZNAD POLARNOG KRUGA, ZBOG TOGA POSTOJI PEDESET POLARNIH DANA  
I PEDESET POLARNIH NOĆI. MENTOR JELENA RISTIĆ TRAJKOVIĆ, STUDENT VELJKO DIVAČ

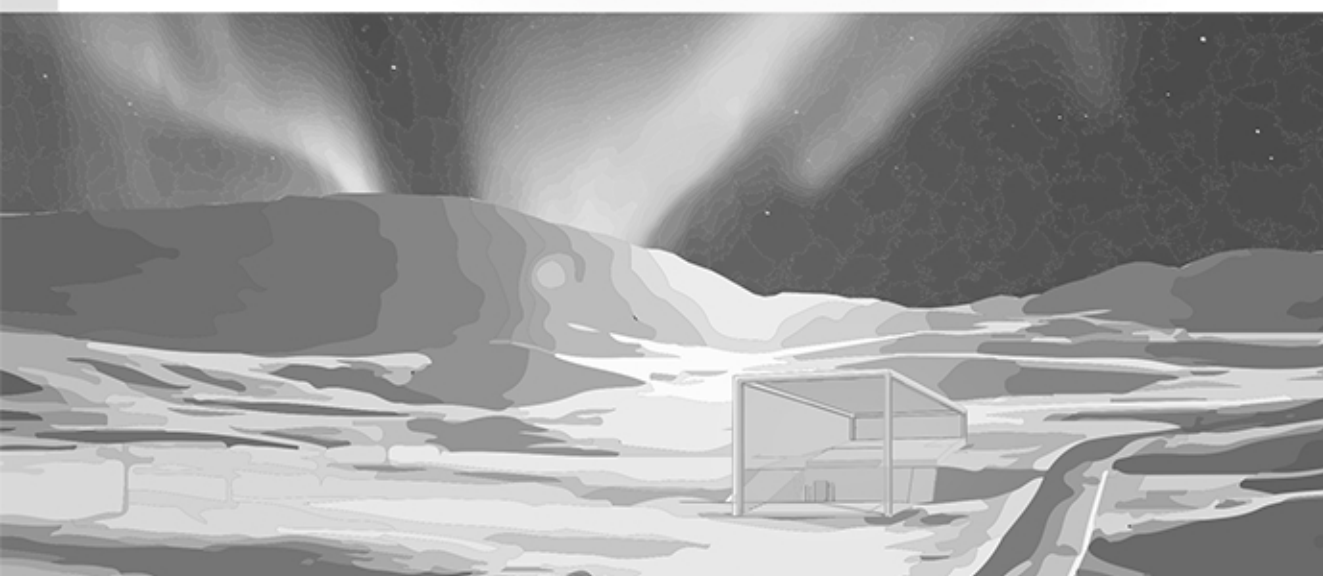

1. DNEVNA SOBA
2. SPAVAĆI PROSTOR
3. TOALET
4. PROSTOR ZA ODMARANJE
5. KUHINJA

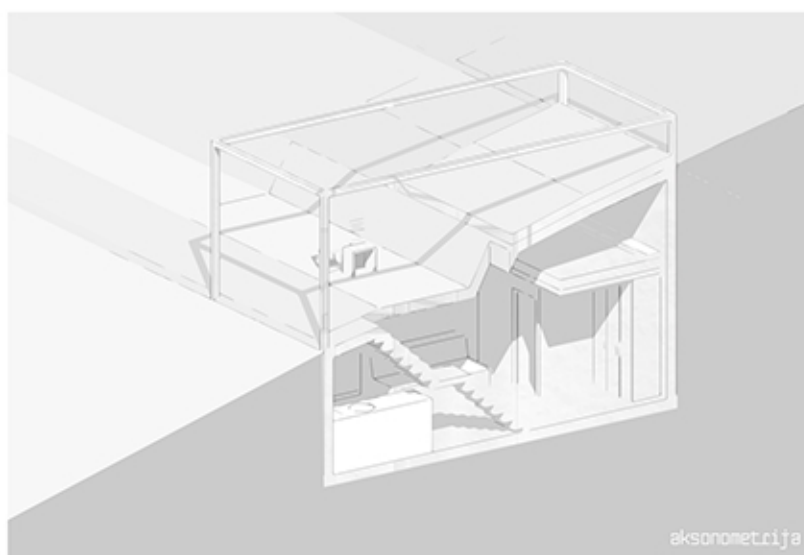

aksometrija  
situacija 1:300

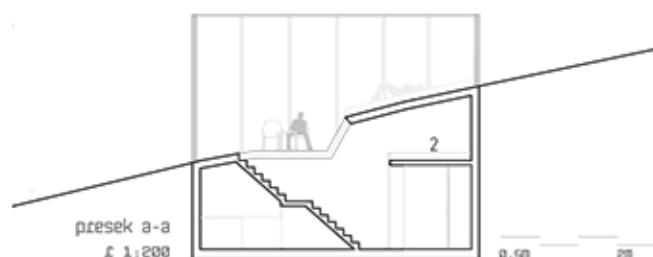

presek a-a  
1:200

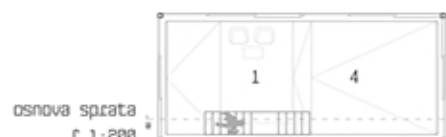

osnova sprata  
1:200

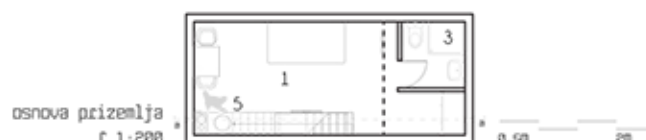

osnova prizemlja  
1:200

## IZOLOVANI PROSTOR

ZBOG LOKACIJE NA KOJOJ SE NALAZI, KLIME I VREMENSKIH PROMENA JAVILA SE POTREBA ZA IZOLOVANIM PROSTOROM. SMENA DANA I NOĆI 78 DANA SE NE DEŠAVA, ZBOG TOGA MORA DA SE OBEZBEDI PROSTOR U KOJEM MOŽE DA SE NESMETANO OBAVLJAJU SVE FUNKCIJE ČOVEKA. SVI PROSTORI I FUNKCIJE NA KOJE UTIČE SMENA DANA I NOĆI ODNOSNO ČOVEKOVA NAVIKA NA NJIH MORAJU BITI SMESTENI U VEŠTAČKI PROSTOR, NA PRVOM MESTU TU JE SPAVANJE. NEPOTPUNA SMENA DANA I NOĆI UTIČE PSIHORIČKI NA ČOVEKA POJAVOM NEKE VRSTE SEZONSKH BOLESTI I INSOMNIJE, IZ TIH RAZLOGA JAVO SE PROSTOR ZA IZOLOVANIM, VEŠTAČKIM PROSTOROM KOJI MORA BITI DA BUDE PRILAGODEN OVIM PROBLEMIMA.

## CORNJI PROSTOR

TEREN KOJI JE U BLAGOM PADU PROLAZI KROZ OBJEKAT I PRATI LINIJU PODA, KUĆA TREBA DA BUDE GOTOVO NEVDJIVA GLEDAJUĆI SPOJA. BUZINA JEZERA, LEP POGLED OBEZBEDIJE DA CORNJI PROSTOR MOŽE DA SE KORISTI KAO PROSTOR ZA ODMARANJE, RELAKSANJE I OPUSTANJE. TAČNO MESTO ULAZA NE POSTOJI POSTO STAKLO KOJE PREGRADJUJE MOŽE DA SE POMERA DA PROSTOR BUDE CEO OTVOREN, STAKLENI KROV OBEZBEDIJE POGLED NA POLARNO NEBO. TAKAV POGLED MOŽDA JE NABOLJI JE DOK SE LEŽI NA DUŠEKU ZA ODMARANJE. IZOLACIJA OD SPOLIH UTICAJA OSM TEMPERATURNIH JE MINIJATURA, STAKLA MORAJU BITI BLAGO ZATAMLJENA ZBOG JAKE REFLEKSIJE SUNCA U POLARNIM PREDELIMA.

PROSTOR JE NAMENJEN PRVENSTVENO ZA SPORTSKE NOVINARE ZBOG SNEŽNIH STAŽA KOJE MOGU DA SE NAPRAVE NA LEDENIM JEZERIMA OKO KUĆE, I LJUBITELJE OTVORENOG NEBA