

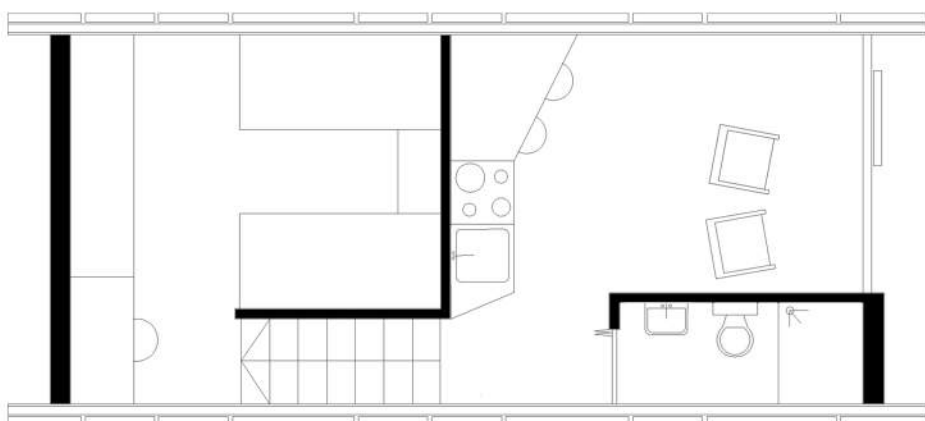

Projekat jedinice za dve osobe je radjen kao kucica za odmor na plazi. Na bocnim stranama se nalaze vertikalni stakleni zidovi koji su neprovidni ali omogucavaju prolaz svetlosti. Unutrasnji prostori se nalaze izmedju ta dva zida i prate njihovu geometriju. Ovaj objekat sadrzi odvojeno kupatilo sa tus kabinom, dnevnu sobu spojenu sa kuhinjom i odvojeni deo za spavanje i odmor koji se nalazi 1,4m izdignut u odnosu na ostatak objekta i koji moze da se odvoji poseb-

nim panelima. Iznad dela za spavanje se nalazi veliki horizontalni prozor koji pruza veoma lep pogled na nocno nebo. Ova jedinica za dve osobe, iako je manja od 100 kubika, pruza veoma ugodan prostor za boravak i opustanje. Kao tako mala, veoma je mobilna i moze se postaviti na bilo koje mesto na planeti i pomocu "nogica" ce se uklopiti u svaki teren. Kada se ne koristi, stakleni delovi ovog objekta se "pokrivaju" betonskim elementima i tako se dobija monolitna betonska struktura.

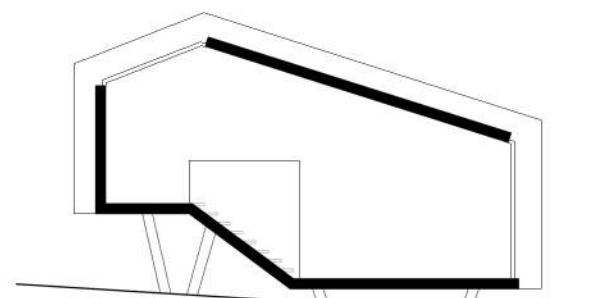
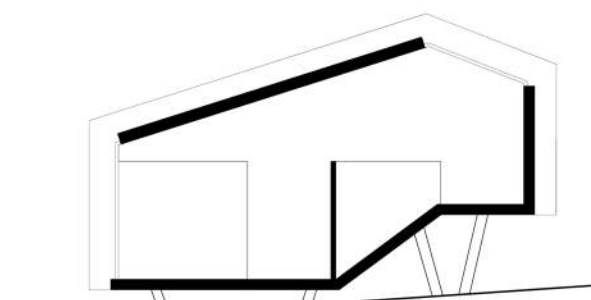

Jedinica za dve osobe

Arhitektonski fakultet  
Univerzitet u  
Beogradu  
I godina OAS  
II semestar  
junski ispitni rok  
21.06.2014.  
Modul: Geometrija  
arh. forme  
Kurs: Principi CAAD-a

Rukovodilac: dr  
Mirjana Devetakovic  
Student: Ivana  
Milicevic 186/2013