

9/ PAVLOVIĆ PAVLE

2013

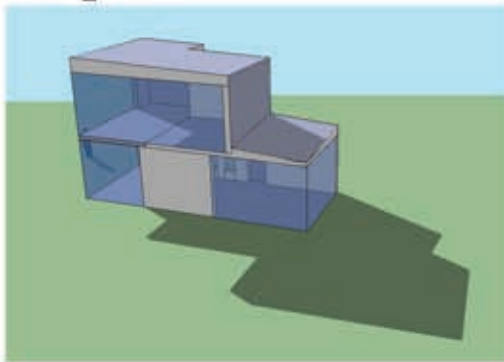

kuća projektovana za stanovanje

dve osobe

bazirana na opštim parametrima za odmor i
relaksaciju bez ograničavanja na male
prostorije

presek 1-1



izgled A-A



izgled B-B

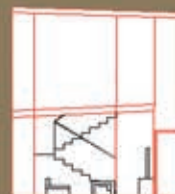

osnova sprata



Osnova prizemlja

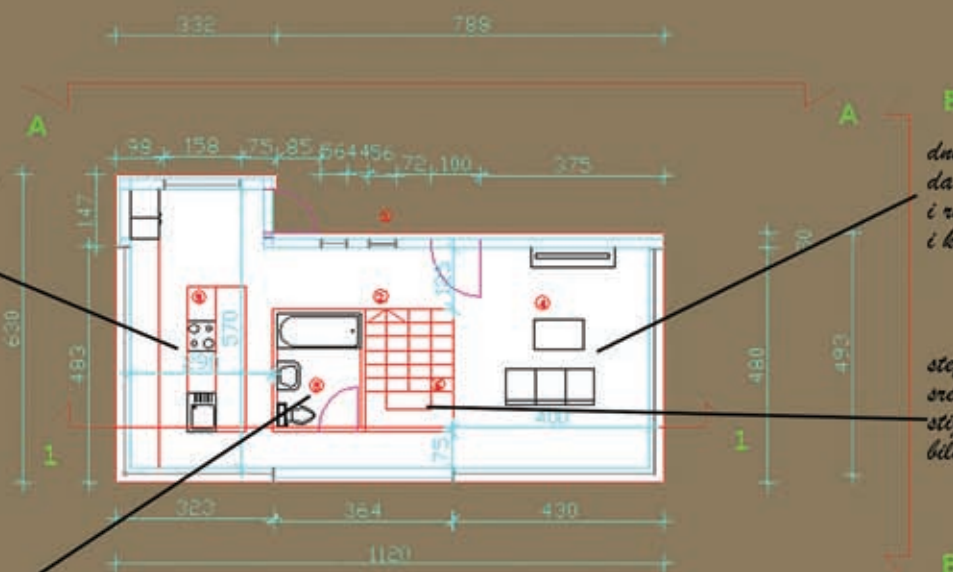

velika i prostrana kuhinja
omogućava dosta prostora
za normalno funkcionisanje
tj. spremanje obroka i
ručavanje u istoj

dnevna soba je prostrana tako
da ima dosta prostora za odmor
i relaksaciju, također može služiti
i kao radna soba

stepeniste se nalazi također na
sredini kuće i omogućava brzo
stizanje do gornjeg dela kuće iz
bilo kog dela kuće

kupatilo se nalazi na
donjem spratu u sredini
kuće tako da je veoma
dostupno

na spratu se nalazi predste-
penišni prostor i velika spava-
ća soba sa ostavom za stvari
tj. velikim ormarnim prostorom
soba se može također koristiti
za odmor i rad