

STAMBENA JEDINICA

MARIJA Živić 178-2013

Arhitektonski fakultet
Univerzitet u Beogradu
Prolećni semestar
profesor: Ljiljana Petruševski

CAAD - FINALNI RAD

178

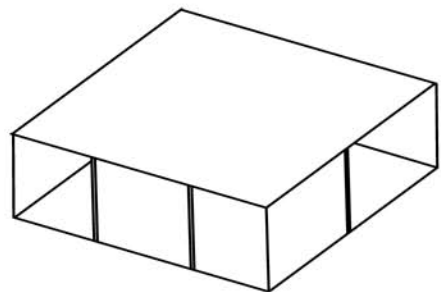
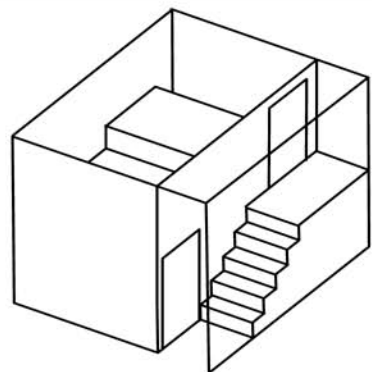

prošir. 1:100

uobiš. 1:100

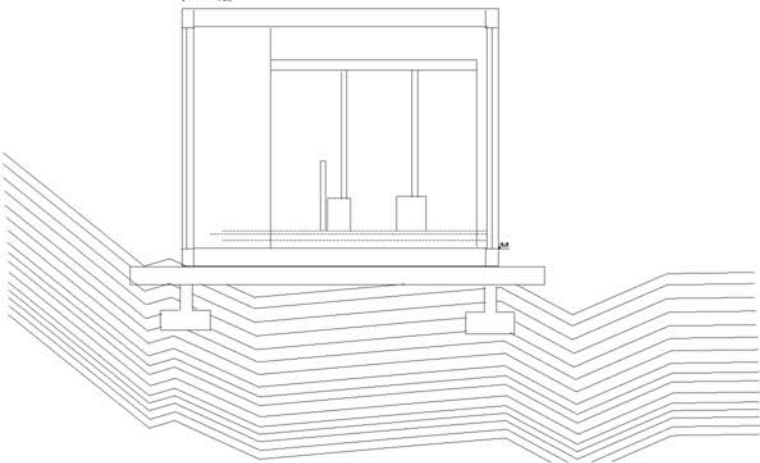

Stambena jedinica je radjena za jednu osobu, slikara. Sastoji se iz 100 kubnih metara i dve posebne jedinice koje su u neporednoj blizini.

Jedan od objekata se nalazi na samoj litici i okrenut je ka moru kako bi slikar mogao da izlaže svoje radove ka plaži i moru i kako bi ljudi koji tuda prolaze ili borave u blizini mogli to da vide.

Ta jedinica je izradjena od stakla i predstavlja njegov atelje a ujedno i izložbeni prostor. Ceo unutrašnji prostor je skoro prazan i taj prostor slikar koristi za slikanje velikih formata. Druga stambena jedinica se nalazi nedaleko od ateljea i ima pristupačniji prilaz. Nalazi se na ravnom delu terena, udaljenom od vode. Taj deo slikaru služi za svakodnevni život i za obavljanje svih životnih funkcija. Ta jedinica predstavlja njegov privatni prostor za razliku ateljea koji je na neki način javni prostor.



ukupna površina 1:100

uobiš. 1:100

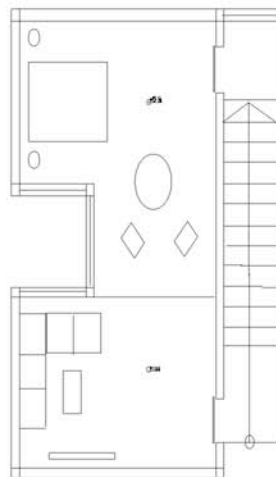

ukupna površina 1:100

uobiš. 1:100



ukupna površina 1:100

uobiš. 1:100

