

principi caad-a_profesor doc. dr mirjana devetaković_student
ana stojčić 80/2012_junski rok 2012/2013_kuća za čuvara plaže
arhitektonski fakultet_univerzitet u beogradu

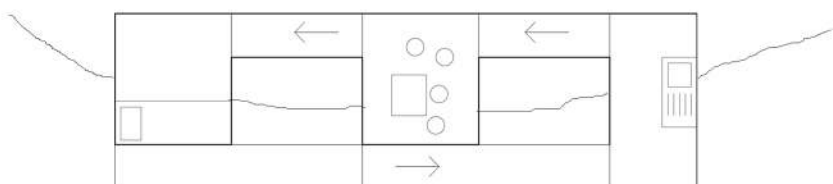
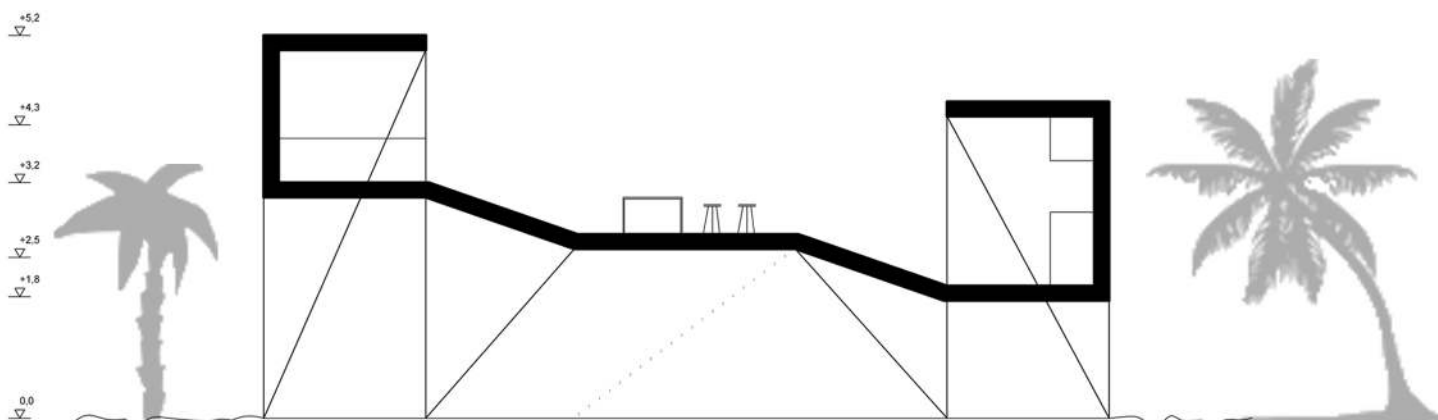
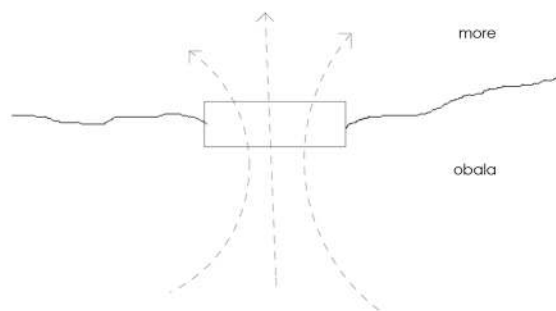

moderna kuća u integraciji sa okolinom
-prilagođava se kontekstu u kom se nalazi, vremenu i tipologiji tako što nastaje iz trake koja se može smatrati terenom, naknadno savijenim i zategnutim.

-otvorene, prohodna u donjem delu
-ne postojanje zidova koji je pregrađuju i stvaraju efekat 'zatvorene kutije', već su prostori različitih namena postignuti denivelacijom - rampama

-mogućnosti - boravak, rad
pružanje pogleda.

-aktivnost: rad, spavanje, spremanje hrane, ručavanje.

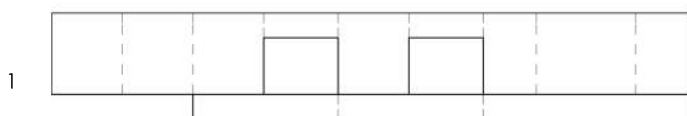
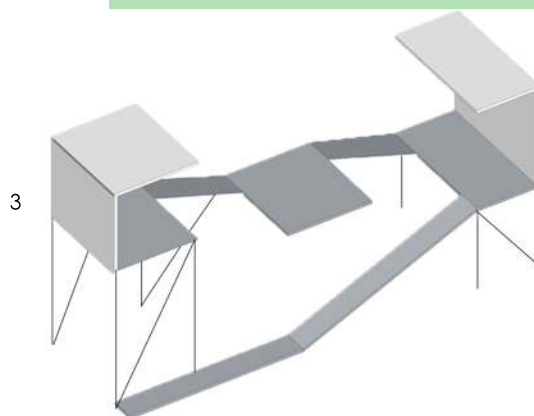
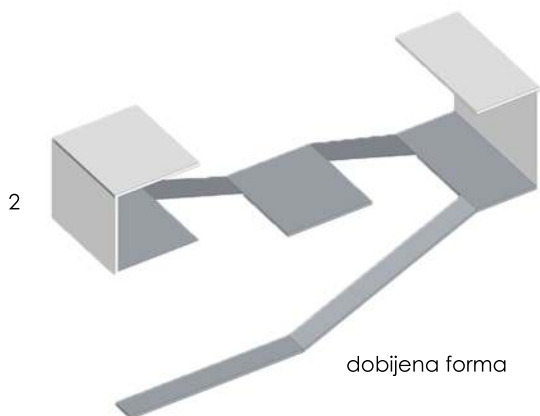

inicijalna traka