

čuvar plaže

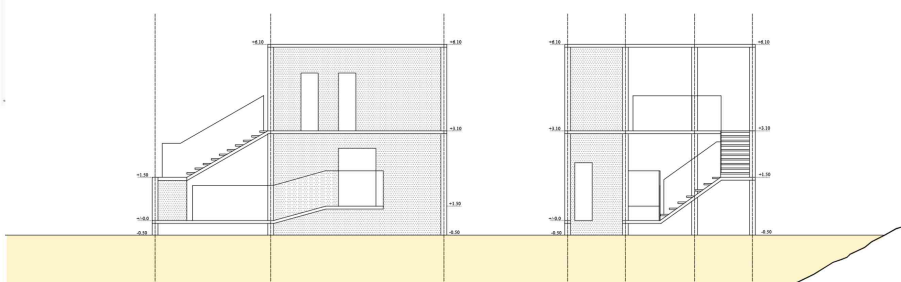
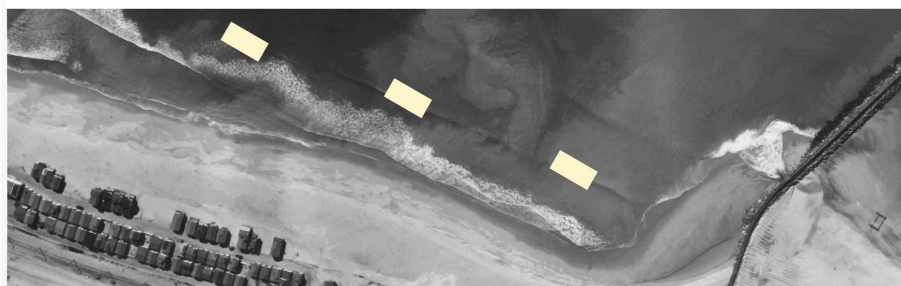

Kuća za čuvara plaže projektovana je tako da minimalni prostor bude savršeno iskorišćen i ugodan za boravak jedne osobe. Prostor zadovoljava sve potrebe vezane za komfor i rad. Objekat je napravljen od tipskih prefabrikovanih elemenata što nudi mogućnost serije istih objekata kao i niz mogućih promena u izgledu i funkciji objekta. Ceo objekat je sačinjen od dve vrste konstruktivnih elemenata, konzolnih stepenica i jedne vrste pomoćnih montažnih elemenata

Najviši nivo je predviđen za boravak odmor i rad zaposlenog spasioca. Na ovom nivou se nalazi opremljeno kupatilo, opremljena kuhinja i velika terasa sa koje se pruža pogled na plažu. Platforma se oslanja na četiri stuba i armira-

Srednji nivo ima funkciju ambulante. Do ovog nivoa se dolazi rampom u blagom nagibu zbog lakšeg dovođenja povređenih. Na ovom nivou se nalazi zatvoreni deo, opremljena ambulanta predviđena za boravak

Na najnižem nivou se nalazi pristupni deo sa pristaništem za čamac i malom radionicom (ostava). Odavde se pružaju stepenice ka najvišoj platformi kao i rampa koja vodi do ambulante

Na samoj platformi se nalaze već napravljeni otvori za postavljanje montažnih stubova. Na samoj ivici jezgra nalazi se rolna sa mehanizmom. Korisnik ima mogućnost da po svojoj potrebi i želji pravi sebi odgovarajuće prostorije za zaštitu od Sunca u zavisnosti od doba dana. Stubovi se lako montiraju i demontiraju i ne zauzimaju mnogo mesta. Stubovi su kružnog profila od drveta tako da platno nesmetano prelazi preko njih. Na kraju dana postoji mogućnost potpuno zatvoriti platformu

