

haus for beach ceaper

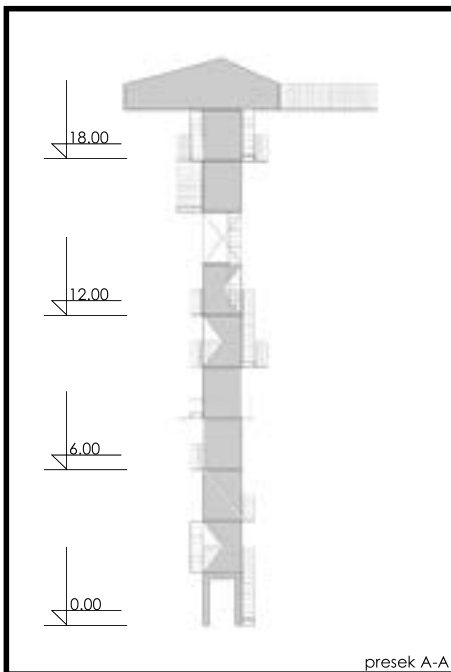

kuca ili ti dom. nas presudni zadatak sto se tice predmeta elementi projektovanja, nas završni pecat na, svo steceno znanje tokom semestra koje smo stekli. radeci ovaj zadatak, nailazeci na razlicite probleme ucili smo kako da ih se resimo i tako naucili da radimo u vise programa i sve to primenimo na projekat.

konkretno sto se tice rada na ovom zadatku, projekat je prolazio kroz vise faza obrade. pocevši od rucnog crteza, pa preko skeniranja i prebacivanja u elektronsku formu. zatim iscrtavanju u autokedu, pa razvijanju 3d forme u autocad-u i sketchup-u. veliku podršku i inspiraciju sam dobio u razlicitim pomocnim renderima koji su mu pomogli da sav ovaj projekat sagledam sto je realnije moguće, i tadi mu krajnju crtu.



na preseku se jasno vidi vertikalnost objekta i raspored prostorija po vertikali, zatim vertikalna organizacija komunikacije-stepenica. takodje se jasno sagledavaju otvoren i zatvoren prostor, grejane prostorije i ne grejane. crtez je radjen u auto cad-u. na montazi se vec jasnije oseca prostornost i izgled, materijalnost i okruzenje- situacija. rad sam radio u sketchup-u i doradio ga u photoshop-u.

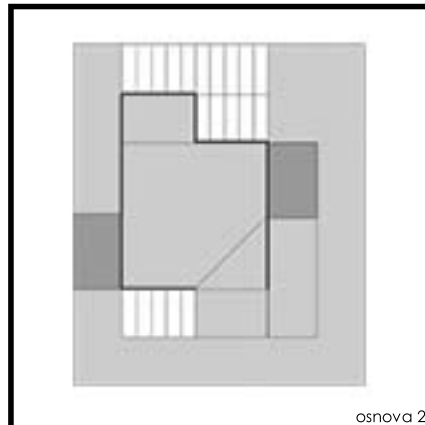
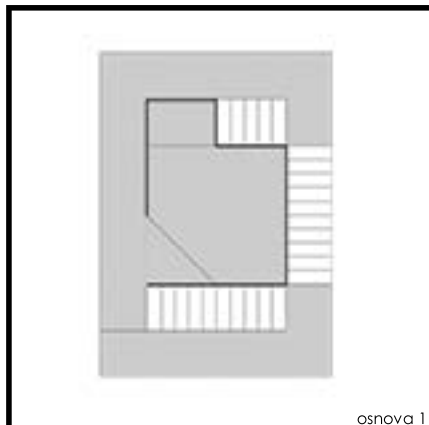

zatim druga montaza koja je unela stila u ceo projekat, koja objasnjava formu i trajnost objekta, pogled je usmeren ka nebu da bi se cela slika usmerila ka objektu i silueti. za ovo mi je podršku dalo moje najbolje otkrice - IRENDER.

osnova 1 prikazuje i opisuje raspored i organizaciju prostora na prvoj korisenoj etazi, prikazani su samo konstruktivni elementi

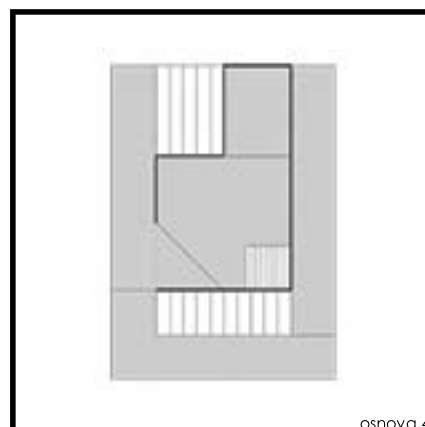
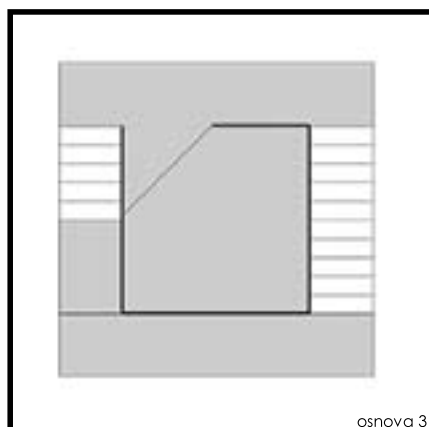

osnova 2 prikazuje i opisuje raspored i organizaciju prostora na drugoj korisenoj etazi, prikazani su samo konstruktivni elementi

osnova 3 prikazuje i opisuje raspored i organizaciju prostora na trecoj korisenoj etazi, prikazani su samo konstruktivni elementi

osnova 4 prikazuje i opisuje raspored i organizaciju prostora na cetvrtoj korisenoj etazi, prikazani su samo konstruktivni elementi.