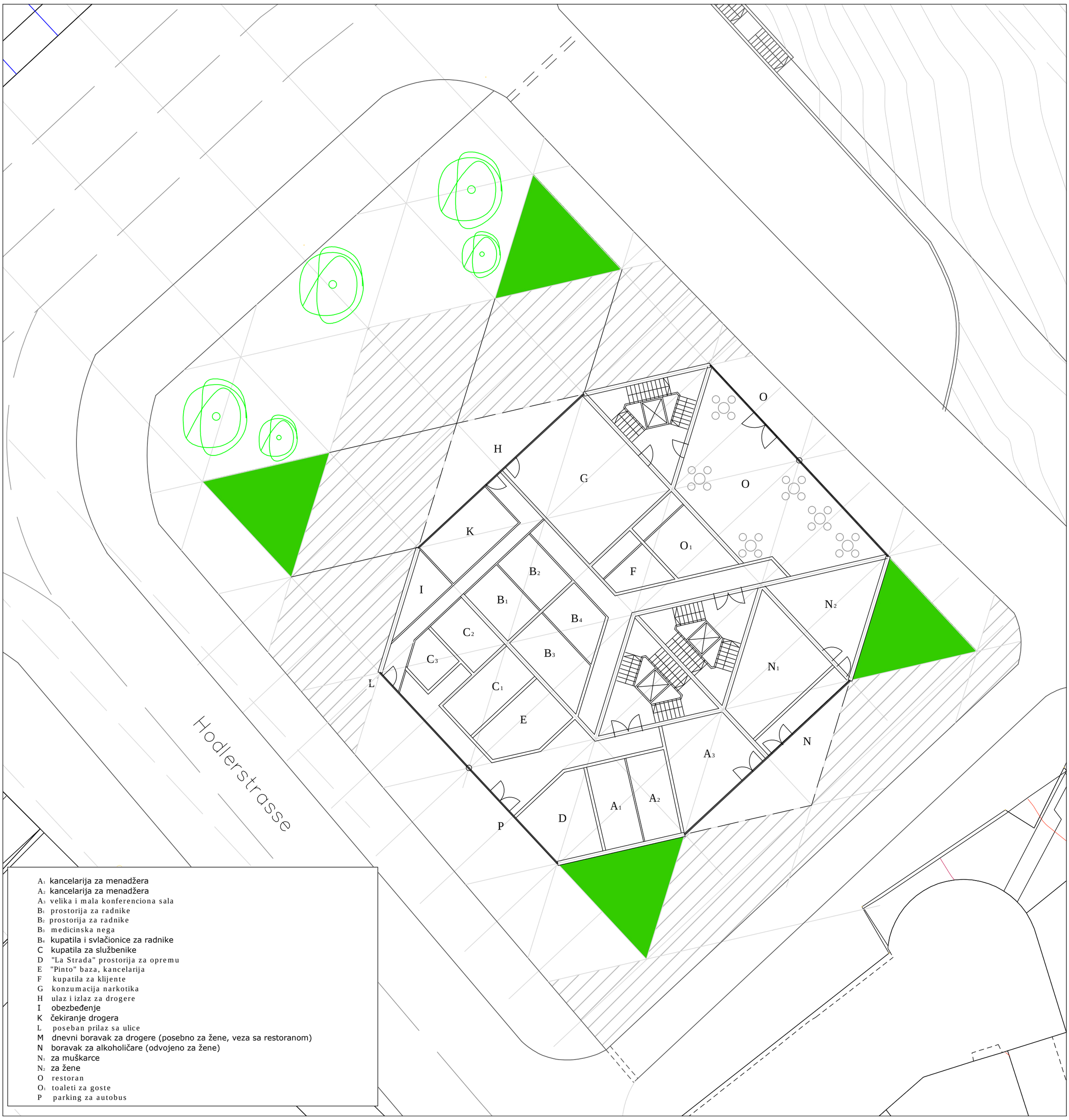

A1 kancelarija za menadžera
A2 kancelarija za menadžera
A3 velika i mala konferenciona sala
B1 prostorija za radnike
B2 prostorija za radnike
B3 medicinska nega
B4 kupatila i svlačionice za radnike
C kupatila za službenike
D "La Strada" prostorija za opremu
E "Pinto" baza, kancelarija
F kupatila za klijente
G konzumacija narkotika
H ulaz i izlaz za drogere
I obezbeđenje
K čekiranje drogera
L poseban prilaz sa ulice
M dnevni boravak za drogere (posebno za žene, veza sa restoranom)
N boravak za alkoholičare (odvojeno za žene)
N1 za muškarce
N2 za žene
O restoran
O1 toaleti za goste
P parking za autobus